BIBLIOTECA „ASOCIAȚIUNII" SIBIIU

Taxa poștală plătită în numerar conform aprobării dir. g-rale p. t. t. nr. 70.346 938.

2 LEI

UNIVERSUL sport

12 PAGINI

168-1938

Redacția și Administrația: Palatul „UNIVERSUL", str. Brezoianu 23—25. Telefon Centrala: 3.30.10. Redactor responsabil EUGEN DUMITRESCU

Proprietar: „Universul S. A. Adm.-delegat STELIAN POPESCU Inscris sub No. 167, Trib. Ilfov

Nr. 168. — Anul I BUCUREȘTI.—Sâmbătă 3 Septembrie 1938

ABONAMENTE: 1 an Lei 500 | 6 luni Lei 270 | 3 luni Lei 150

Echipa națională B a României

a fost alcătuită aseară

Bogdan, selecționat pentru Belgrad, iar Dobra, rezervă

După antrenamentul de eri din Giulești, seara, selecționeurii au alcătuit echipa națională B care va înfrunta Duminică teamul secund al Jugoslaviei.

Echipa este următoarea:

P. Rădulescu — Sfera, Felecan I — Bărbulescu, Gain, Nistor — Orza, Reiter, Marcu, Prassler, Iordache.

Rezerve: Iordăchescu, Dragomirescu, Fieraru, Căpușan și Moldovan.

BOGDAN SELECȚIONAT IN ECHIPA A

Forma impresionantă pe care a arătat-o Bogdan ca inter la antrenamentul de eri, a determinat pe selecționeuri să-l introducă în echipa care va juca la Belgrad.

Incât, linia de atac se prezintă astfel:

Bindea, Bogdan, Baratky, Bodola și Dobay.

Cu aceasta se crede că s'a rezolvat și problema interului dreapta.

Ca rezervă la echipa națională A a fost desemnat și Dobra.

Federația italiană de football

a trimes câte o scrisoare confidențială la Praga, Budapesta și București

ROMA, 1. — D. ing. Barassi, secretarul general al federației italiene de football, a trimis câte o scrisoare confidențială federațiilor cehoslovacă și ungară, în care arată că scrisorile anterioare primite de aceste foruri nu aveau un caracter oficial, ci numai unul strict particular.

N. R. — După informațiile noastre, o asemenea scrisoare a primit și federația noastră de football.

Campionatele internaționale

de tennis ale României, amânate

Programate între 6—13 Septembrie, campionatele internaționale de tennis ale României au suferit o amânare de câteva zile.

Ele se vor disputa în jurul lui 15—20 Septembrie, data precisă urmând să fie stabilită peste câteva zile.

Cauza acestei amânări este, că atât jucătorii străini — cari urmau să fie invitați — cât și jucătorii noștri de frunte, sunt ocupați la diferite turnee în străinătate.

Bunăoară Schmidt, Caralulis, d-ra Berescu și Popper sunt în Cehoslovacia până la 6 Septembrie, iar Bădin, C. Tănăsescu și Hamburger participă la diferite turnee în Anglia, de unde se vor întoarce deabia pela 15 Septembrie.

Cele patru echipe au fost formate

Iată-le:

ROMANIA A:
David; Bürger, Albu; Vintilă, Kotormanyi, Demetrovici; Bindea, Bogdan, Baratky, Bodola, Dobay.

JUGOSLAVIA A:
Glaser; Zagorat, Matoșici; Lehner, Iazbet, Kokotovici; Șipoș, Leșnik, Petrovici, Antolkovici, Pathratky.

ROMANIA B:
P. Rădulescu; Sfera, Felecan; Bărbulescu, Gain, Nistor; Orza, Reiter, Marcu, Prassler, Iordache.

JUGOSLAVIA B:
Lovrici; Andjelkovici, Dubat; Zimmermanncici, Iasbinșek, Aibl; Medarici; Lah, Railici, Matoșici II, Velker.

Campionatele internaționale de tennis ale Ungariei s'au terminat

BUDAPESTA, 1. — Marți s'au terminat campionatele internaționale de tennis ale Ungariei.

Finălele ultimelor două probe au dat următoarele rezultate:

DUBLU DOMNI: Gàbory, Asbóth (Ung.) b. Kucel, Vido (It.) 11:9, 2:6, 5:7, 6:2, 6:3.

DUBLU MIXT:: Dallós, Florian (Ung.-Iugoslavia) b. Petö, Horn (Ung.-Germ. 1 : 6, 6 : 1, 6:2.

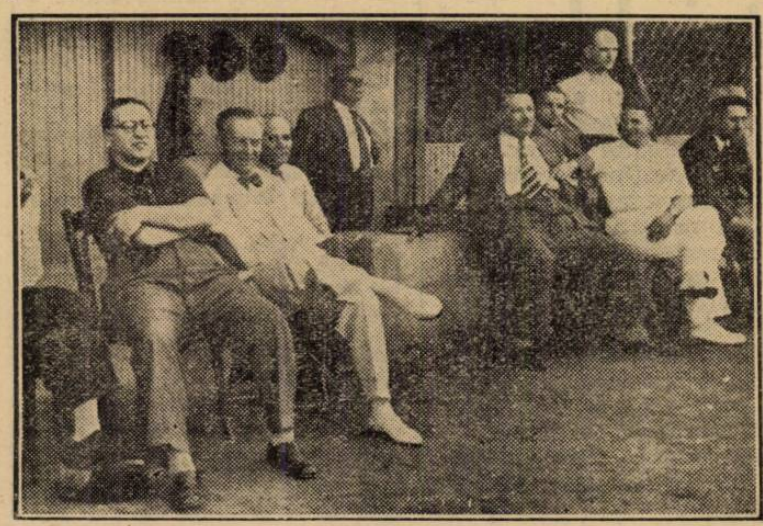

Comisia de selecție urmărind antrenamentul selecționabililor

Delegatul M.L.Sz.

D. Hertzog sosește azi în Capitală

pentru a rezolva unele litigii cu F.R.F.A.

Am scris în unul din numerele noastre trecute că d. Hertzog, secretarul Ligii naționale ungare, va sosi, în Capitală, ca delegat al M. L. Sz-ului pentru a rezolva diferitele litigii cu federația noastră de football.

D. Hertzog va sosi azi în gara de Nord iar la ora 12 se va prezenta la F. R. F. A. unde va discuta cu d. O. Luchide, secretarul general al F. R. F. A., cu care va lua și masa.

După amiază d. Hertzog va discuta cu d. avocat Al. Eladescu, vice președintele Venusului.

Astăzi dimineață

Jucătorii echipei A părăsesc Capitala

cu destinația Timișoara

Duminică întreg lotul va porni spre Belgrad

Arătăm în altă parte a ziarului formația primei noastre echipe naționale care, Marți 6 Septembrie, va juca la Belgrad contra echipei jugoslave.

ASTAZI DE DIMINEAȚA, ECHIPA PARASEȘTE CAPITALA

Nu toți selecționații echipei A se află în Capitală: Bürger, Cotormany, Bindea, Dobay, Pavlovici și Chiroiu sunt la Timișoara.

Astfel, azi la ora 10.10 vor pleca din Capitală numai următorii jucători: David, Albu, Vintilă, Demetrovici, Bogdan, Baratky, Bodola și Dobra.

Aceștia vor sosi astă seară la Timișoara.

MAINE ANTRENAMENT

In cursul zilei de Sâmbătă toată echipa A. va face un antrenament pe arena Electrica în cursul căruia se va face o ultimă verificare a formei și condiției selecționaților.

PLECAREA LA BELGRAD

va avea loc Duminică dimineața din Timișoara.

Expediția românească va ajunge la Belgrad, la amiază, iar după masă, jucătorii vor asista la matchul internațional dintre Ujpest și Beogradsky.

Echipa noastră va fi găzduită la Hotel Bristol.

D. JEWELL,

arbitrul finalei Cupei Angliei, conduce a doua finală C.E.C.

Budapesta, 1. — A doua finală a Cupei Europei Centrale, care se va desfășura în localitate la 11 Septembrie, va fi condusă de cunoscutul arbitru englez, d. Jewell, care a arbitrat anul acesta și finala cupei Angliei.